

- LEGENDA:
- GLAVNI VHOD V OBJEKT
 - POMOŽNI VHOD V OBJEKT
 - JAVNE POVRŠINE
 - OBJEKT KS PLANINA
 - POSEDNI OBJEKTI
 - ATRIJ

št. in opis spremembe:		datum:		podpis:	
objekt in lokacija:		KULTURNI DOM NA PLANINI Planina; parc. št. 2155/3; 2399 k.o. Planina			
naročnik:		OBČINA AJDOVŠČINA, Cesta 5. maja 6a, 5270 Ajdovščina			
projektant:		<div><div><div>RISB▶</div></div><div>ARHITEKTURNI ATELJE <div></div> MAJA AMBROŽIČ FUČKA S.P. <div></div> Cesta 43a, 5270 Ajdovščina <div></div> tel: 041233050 <div></div> maja.af@gmail.com</div></div>			
ime in priimek, naziv, id. št.:		podpis:	vrsta in številka načrta:		
odg. vodja projekta: MAJA AMBROŽIČ FUČKA, univ.dipl.inž.arh. 1397 A			1- NAČRT ARHITEKTURE št. 22-141-01-A-PZI		
vsebina lista:					
OBSTOJEČE: SITUACIJA					
obdelal: MAJA AMBROŽIČ FUČKA, univ.dipl.inž.arh. 1397 A					
TANJA KEBE FUČKA, univ.dipl.inž.arh.					
št. projekta:		vrsta projekta:	datum:	merilo:	št. lista:
22-141-01-PZI		PZI - VZDRŽEVALNA DELA IN MANJŠA REKONSTRUKCIJA	april 2023	1:250	A_OB_00

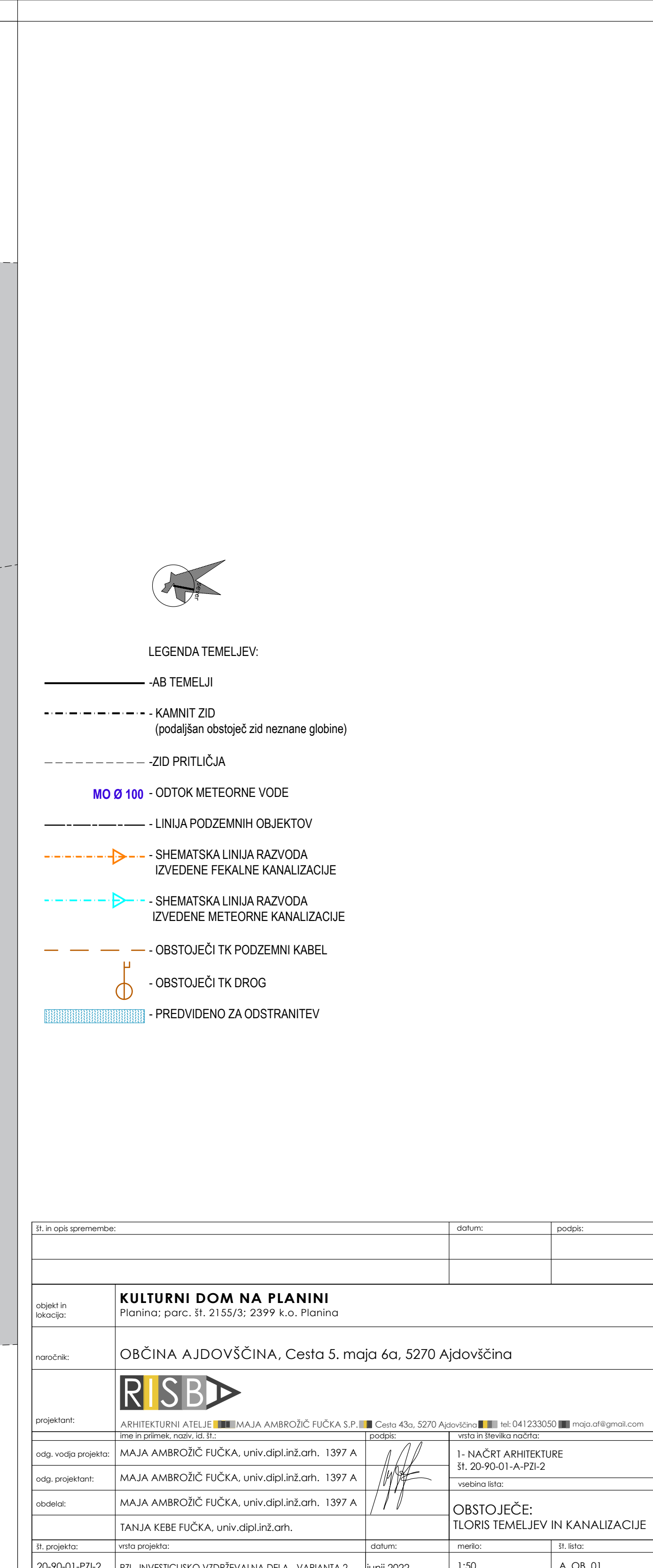

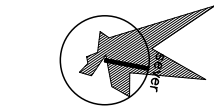

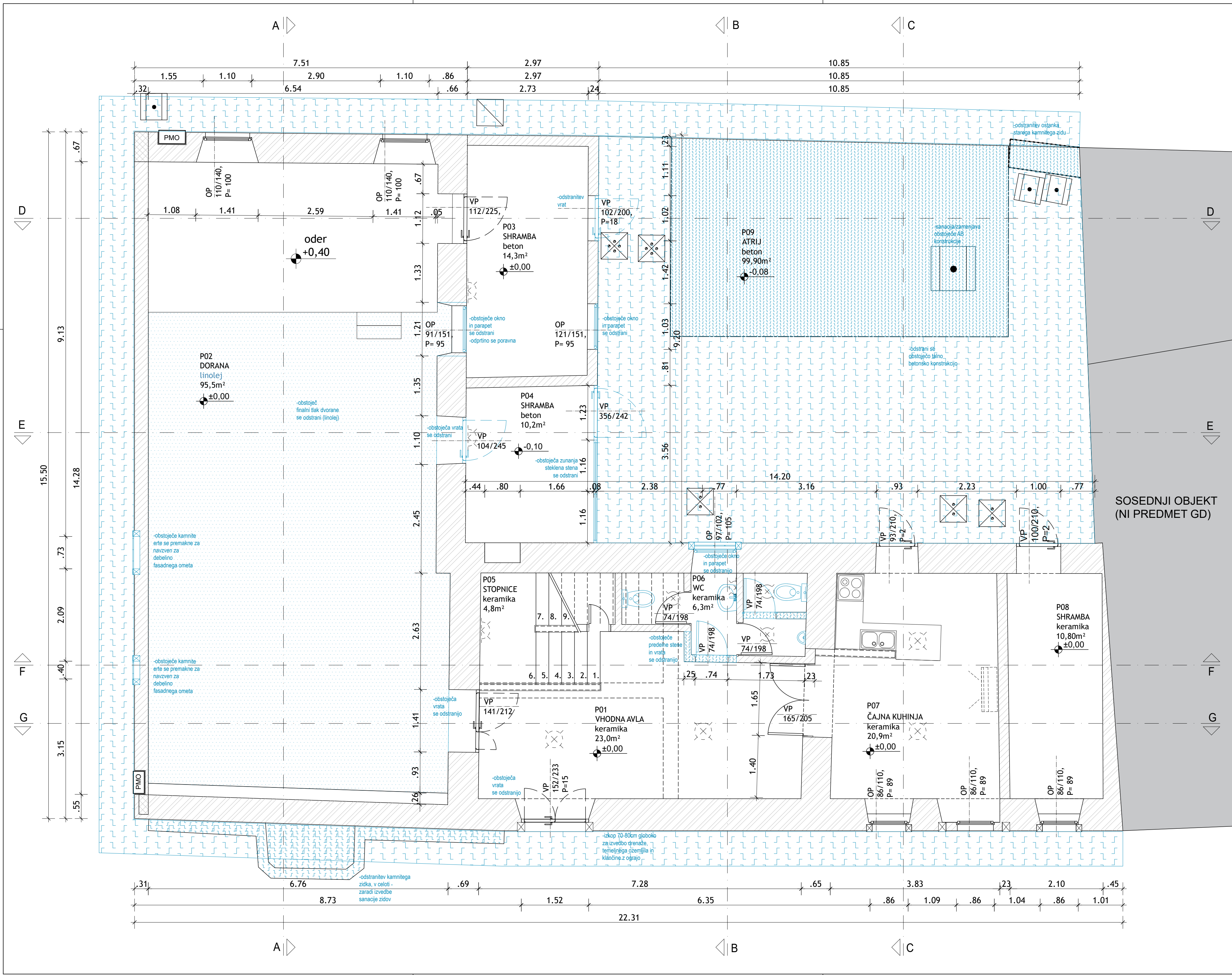



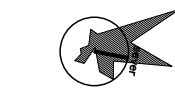
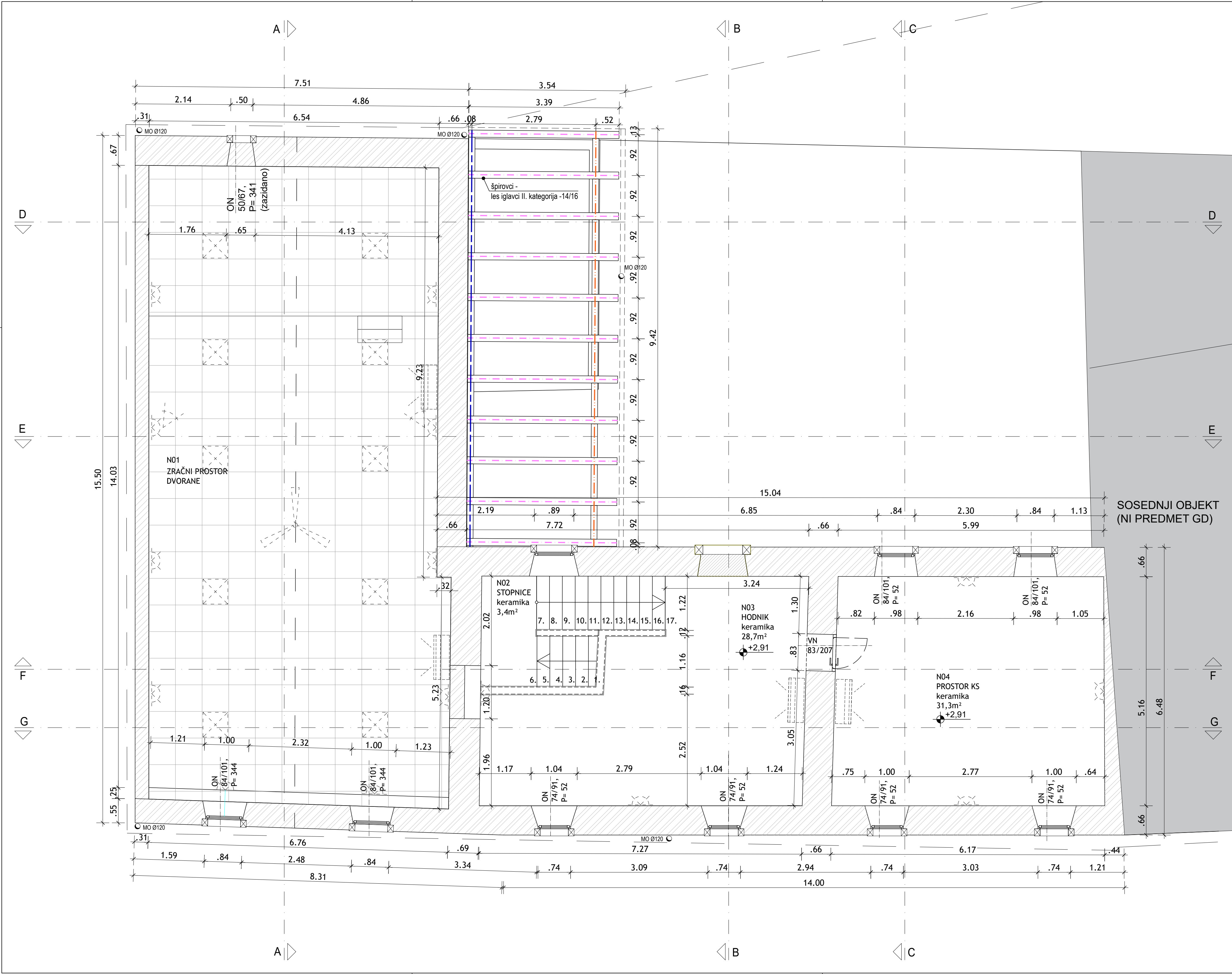

- LEGENDA MATERIALOV:
- ARMIRAN BETON
 - OPEČNI ZIDovi - 15, 19 in 29 cm
 - OBSTOJEČ KAMNIT ZID - 55 - 70 cm
 - DIMENZIJA VRAT (svetle mere brez višine tlaka)
 - DIMENZIJA OKEN (zidarske mere brez višine tlaka)
 - OBSTOJEČA KLIMA NAPRAVA
 - OBSTOJEČE STROPNE SVETILKE
 - OBSTOJEČE STENSKES SVETILKE
 - OPIS PROSTORA
 - PREDVIDENO ZA ODSTRANITEV
 - OS ŠPIROVCA
 - OS KAPNE LEGE
 - OS SLEMENKE LEGE

št. in opis spremembe:		datum:	podpis:
objekt in lokacija:		KULTURNI DOM NA PLANINI Planina; parc. št. 2155/3; 2399 k.o. Planina	
naročnik:		OBČINA AJDOVŠČINA, Cesta 5. maja 6a, 5270 Ajdovščina	
projektant:		ARHITEKTURNI ATELJE MAJA AMBROŽIČ FUČKA S.P. Cesta 43a, 5270 Ajdovščina tel: 041233050 maja.af@gmail.com	
odg. vodja projekta:	MAJA AMBROŽIČ FUČKA, univ.dipl.inž.arh. 1397 A	podpis:	1- NAČRT ARHITEKTURE št. 20-90-01-A-PZI-2 vsebina lista:
odg. projektant:	MAJA AMBROŽIČ FUČKA, univ.dipl.inž.arh. 1397 A		
obdelal:	MAJA AMBROŽIČ FUČKA, univ.dipl.inž.arh. 1397 A		OBSTOJEČE: TLORIS PRITILUČJA
št. projekta:	20-90-01-PZI-2	vsta projekta:	PZI - INVESTICIJSKO VZDRŽEVALNA DELA - VARIANTA 2
datum:	junij 2022	merilo:	1:50
št. lista:	A_OB 02		



LEGENDA MATERIALOV:

- ARMIRAN BETON
- OPEČNI ZIDOVI - 15, 19 in 29 cm
- OBSTOJEČ KAMNIT ZID - 55 - 70 cm
- DIMENZJA VRAT (svetle mere brez višine tlaka)
- DIMENZJA OKEN (zidarske mere brez višine tlaka)
- OBSTOJEČA KLIMA NAPRAVA
- OBSTOJEČE STROPNE SVETILKE
- OBSTOJEČE STENSKES SVETILKE
- OPIS PROSTORA
- PREDVIDENO ZA ODSTRANITEV
- OS ŠPIROVCA
- OS KAPNE LEGE
- OS SLEMENSKE LEGE

št. in opis spremembe:		datum:		podpis:	
objekt in lokacija:		KULTURNI DOM NA PLANINI Planina; parc. št. 2155/3; 2399 k.o. Planina			
naročnik:		OBČINA AJDOVŠČINA, Cesta 5. maja 6a, 5270 Ajdovščina			
projektant:		<div> ARHITEKTURNI ATELJE  MAJA AMBROŽIČ FUČKA S.P.  Cesta 43a, 5270 Ajdovščina  tel: 041233050  maja.af@gmail.com</div>			
ime in priimek, naziv, id. št.:		podpis:		vsta in število načrta:	
odg. vodja projekta: MAJA AMBROŽIČ FUČKA, univ.dipl.inž.arh. 1397 A				1- NAČRT ARHITEKTURE št. 20-90-01-A-PZI-2	
odg. projektant: MAJA AMBROŽIČ FUČKA, univ.dipl.inž.arh. 1397 A				vsebina lista:	
obdelal: MAJA AMBROŽIČ FUČKA, univ.dipl.inž.arh. 1397 A				OBSTOJEČE: TLORIS NADSTROPJA	
TANJA KEBE FUČKA, univ.dipl.inž.arh.					
št. projekta:		vsta projekta:		datum:	
20-90-01-PZI-2		PZI - INVESTICIJSKO VZDRŽEVALNA DELA - VARIANTA 2		junij 2022	
				1:50	
				A_OB 03	

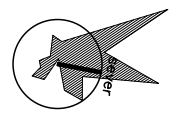
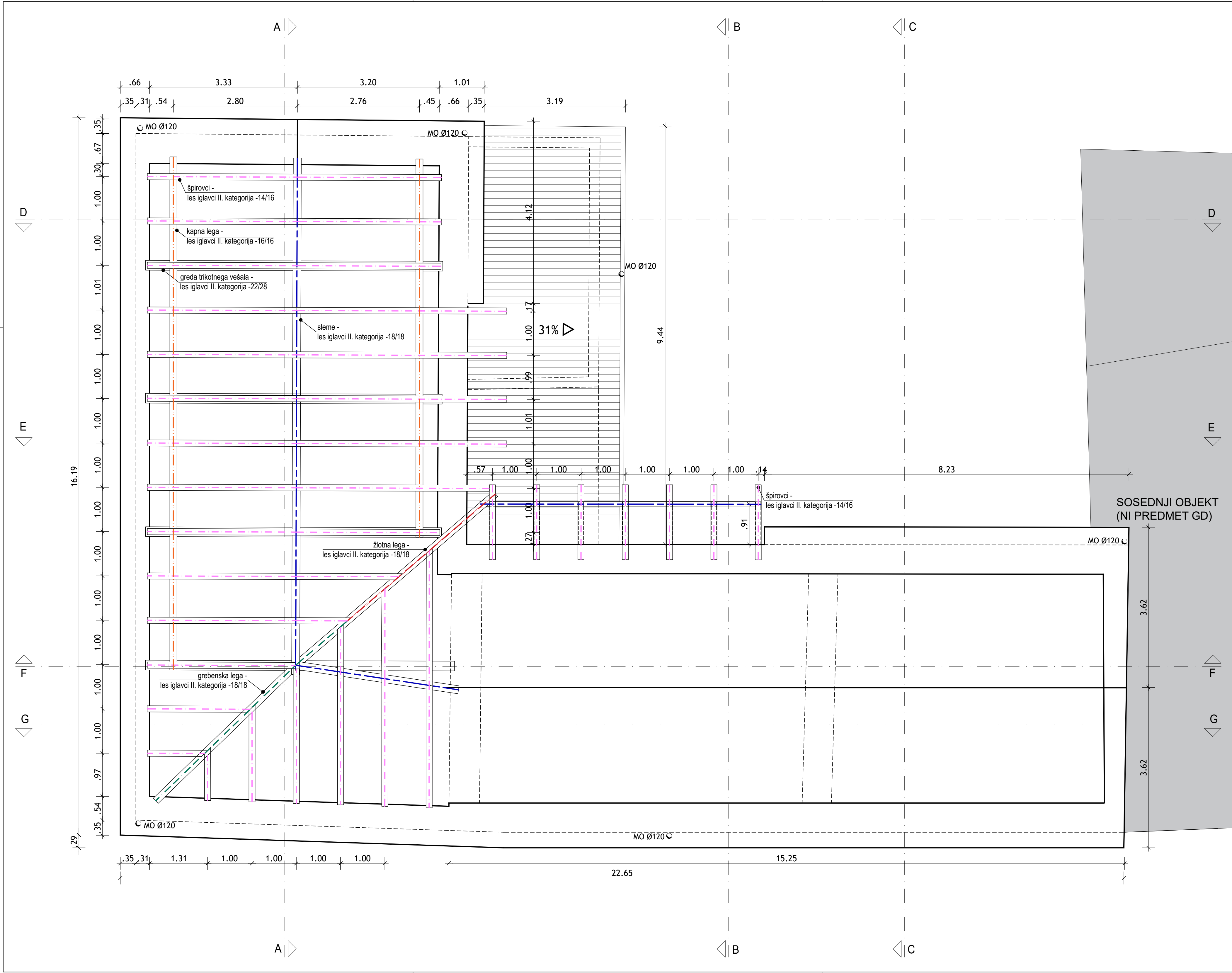

LEGENDA MATERIALOV:

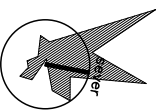
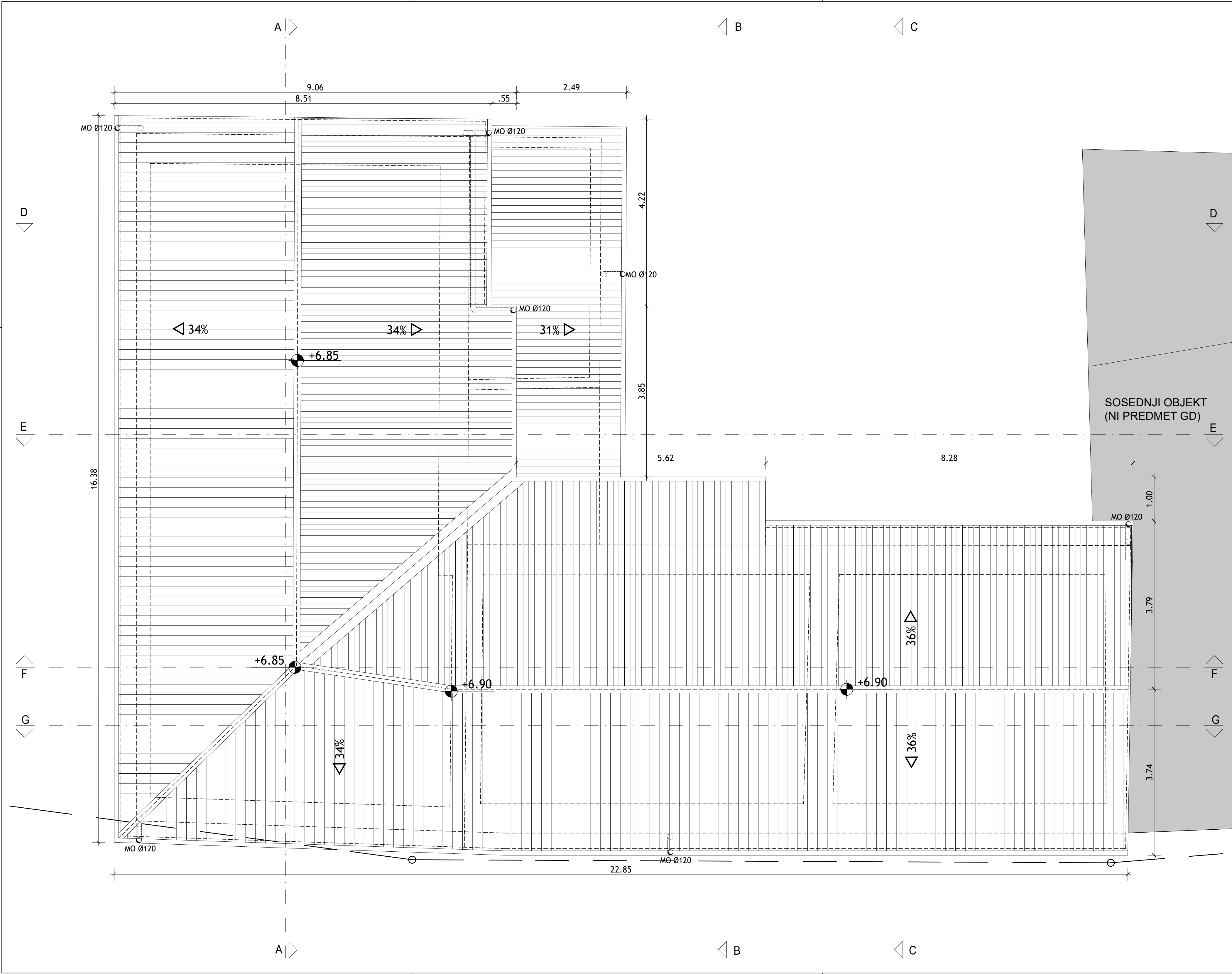

- OS ŠPIROVCA
- OS KAPNE LEGE
- OS SLEMENSKE LEGE
- OS GREBENSKE LEGE
- OS ŽLOTNE LEGE
- LINIJA AB VENCA
- 31% SMER IN NAKLON STREHE
- MO Ø120 ODTOK METEORNE VODE
- PREDVIDENO ZA ODSTRANITEV

št. in opis spremembe:		datum:	podpis:
objekt in lokacija:		KULTURNI DOM NA PLANINI Planina; parc. št. 2155/3; 2399 k.o. Planina	
naročnik:		OBČINA AJDOVŠČINA, Cesta 5. maja 6a, 5270 Ajdovščina	
projektant:		ARHITEKTURNI ATELJE MAJA AMBROŽIČ FUČKA S.P. Cesta 43a, 5270 Ajdovščina tel: 041233050 maja.af@gmail.com	
ime in priimek, naziv, id. št.:	podpis:	vsta in število nadzora:	
odg. vodja projekta:	MAJA AMBROŽIČ FUČKA, univ.dipl.inž.arh. 1397 A	1- NAČRT ARHITEKTURE	
odg. projektant:	MAJA AMBROŽIČ FUČKA, univ.dipl.inž.arh. 1397 A	št. 20-90-01-A-PZI-2	
obdelal:	MAJA AMBROŽIČ FUČKA, univ.dipl.inž.arh. 1397 A	vsebinska lista:	
TANJA KEBE FUČKA, univ.dipl.inž.arh.		OBSTOJEČE:	
		TLORIS OSTRÉŠJA	
št. projekta:	vsta projekta:	datum:	merilo:
20-90-01-PZI-2	PZI - INVESTITIJSKO VZDRŽEVALNA DELA - VARIANTA 2	junij 2022	1:50
		št. lista:	
		A_OB 04	



LEGENDA MATERIALOV:

- 31% ➤ SMER IN NAKLON STREHE
- MO Ø120 ODTOK METEORNE VODE
- [Hatched pattern] PREDVIDENO ZA ODSTRANITEV

št. in opis spremembe:		datum:	podpis:
objekt in lokacija:		KULTURNI DOM NA PLANINI Planina; parc. št. 2155/3; 2399 k.o. Planina	
naročnik:		OBČINA AJDOVŠČINA, Cesta 5. maja 6a, 5270 Ajdovščina	
projektant:			
ime in priimek, naziv, id. št.:		podpis:	vsta in število nadzira:
odg. vodja projekta:	MAJA AMBROŽIČ FUČKA, univ.dipl.inž.arh. 1397 A		1- NAČRT ARHITEKTURE št. 20-90-01-A-PZI-2
odg. projektant:	MAJA AMBROŽIČ FUČKA, univ.dipl.inž.arh. 1397 A		vsebina lista:
obdelal:	MAJA AMBROŽIČ FUČKA, univ.dipl.inž.arh. 1397 A		OBSTOJEČE: TLORIS STREHE
TANJA KEBE FUČKA, univ.dipl.inž.arh.			
št. projekta:	vsta projekta:	datum:	merilo:
20-90-01-PZI-2	PZI - INVESTICIJSKO VZDRŽEVALNA DELA - VARIANTA 2	junij 2022	1:50
		št. lista:	
		A_OB 05	

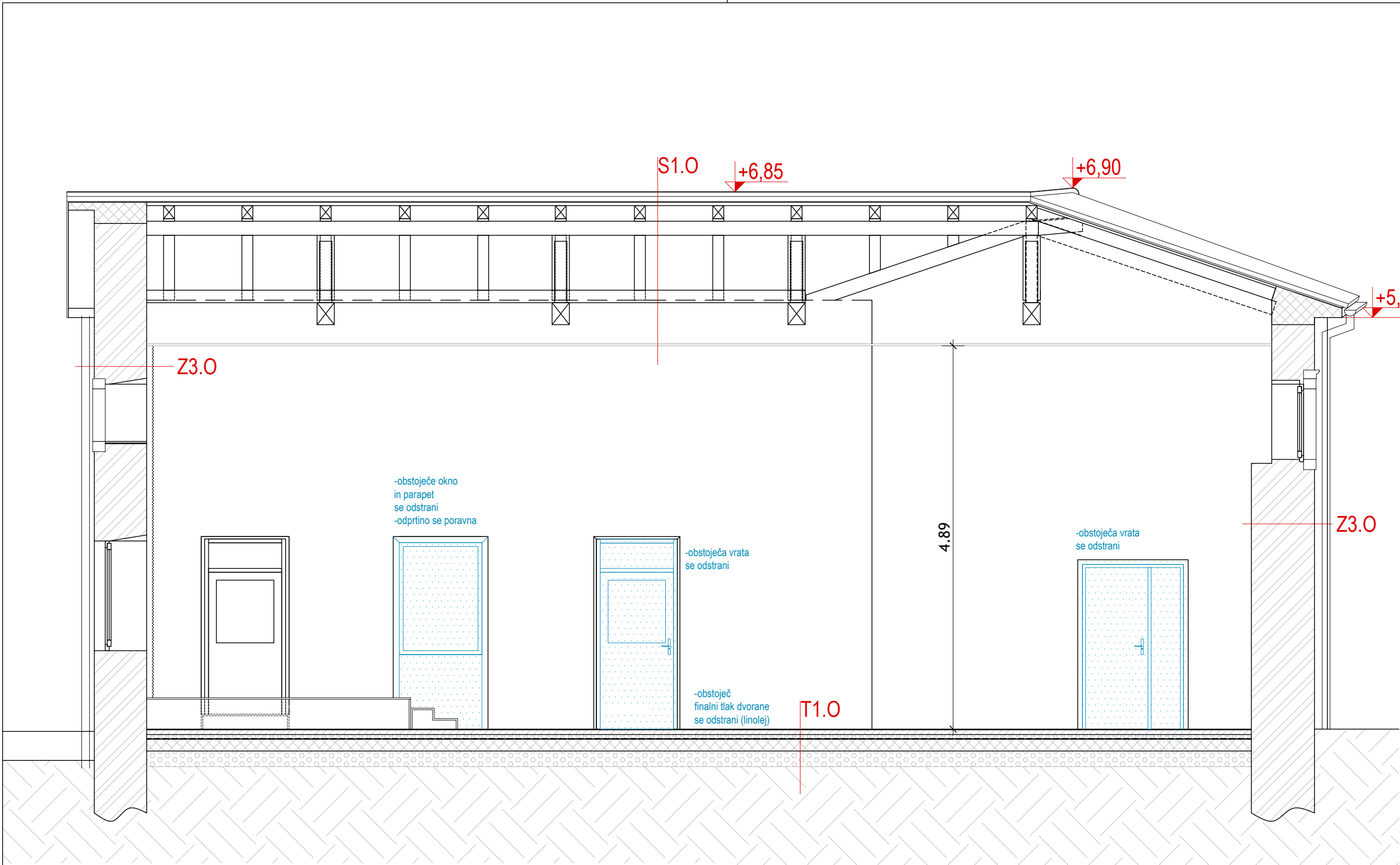

LEGENDA MATERIALOV:

	ARMIRAN BETON		NASUTJE
	OPEČNI ZIDOVI - 15, 19 in 29 cm		OBSTOJEČI TEREN
	OBSTOJEČ KAMNIT ZID - 55 - 70 cm		PREDVIDENO ZA ODSTRANITEV
	ARMIRANI CEMENTNI ESTRIH		PREDVIDENO ZA RUŠITEV
	TOPLOTNA IZOLACIJA		PREDVIDENO ZA OBNOVO Z INVESTICIJSKIMI DELI
	HIDROIZOLACIJA		

SESTAVE VERTIKALNIH IN HORIZONTALNIH KONSTRUKCIJ

Talna konstrukcija v pritličju:		Streha nad nadstropjem:		
T1.O	-vinfleks - vinilna obloga	0,5 cm	S1.O -opečni strešniki	8 cm
	-cementni estrih	5,5 cm	-prečne letve	5/4 cm
	-toplotna izolacija	5 cm	-vzdolžne letve	6/3 cm
	-hidroizolacija		-deske	2 cm
	-AB talna plošča	12 cm	-sekundarna kritina	
	-tampon	20 cm	-špirovci	16 cm
			(izolacija med špirovci)	
Talna konstrukcija v pritličju:			- zračni prostor	
T2.O	-keramika	1 cm	- mavčnokartonski strop	1,25 cm
	-armirani estrih	6 cm	(na kovinski podkonstrukciji)	
	-toplotna izolacija	6 cm		
	-AB talna plošča	12 cm		
	-tampon	20 cm		
Talna konstrukcija v pritličju:		Streha nad nadstropjem:		
T3.O	-keramika	1 cm	S2.O -opečni strešniki	8cm
	-armirani estrih	6 cm	-prečne letve	5/4cm
	-toplotna izolacija	6 cm	-vzdolžne letve	6/3cm
	-AB talna plošča	12 cm	-sekundarna kritina	
	-tampon	20 cm	-AB montažna plošča	19 cm
			- toplotna izolacija	10cm
			- parna ovira	
			- mavčnokartonski strop	1,25cm
Talna konstrukcija v pritličju:		Zunanji zid:		
T4.O	-AB monolitna plošča (greznica)	15 cm	Z1.O -omet	2 cm
			-opečni zidak	29 cm
			-fasadni TI zaključni sloj	4 cm
Talna konstrukcija v pritličju:		Zunanji zid v višini cokla:		
T5.O	-AB monolitna plošča (zbiralnik vode)	20 cm	Z1.O -omet	2 cm
			-opečni zidak	29 cm
			-vertikalna HI	
			-fasadni grobi cementni obrizg	4cm
Talna konstrukcija v nadstropju:		Notranji nosilni zid		
T6.O	-keramika	1 cm	Z2.O -omet	2 cm
	-armirani estrih	4 cm	-kamen	55-65 cm
	-toplotna izolacija	4 cm	- omet	2 cm
	-AB montažna plošča -traveta	19 cm		
	-omet	2 cm		
Talna konstrukcija stopnic:		Notranji predelni zid		
T7.O	-keramika	1 cm	Z2.1.O -omet	2 cm
	-AB montažna plošča	16 cm	-opečni zidak	12 ali 15 cm
	-omet	2 cm	- omet	2 cm
		Zunanji zid:		
			Z3.O -omet	2 cm
			-kamen	55-65 cm
			-fasadni TI zaključni sloj	4 cm
		Zunanji zid v višini cokla:		
			Z3.O -omet	2 cm
			-kamen	55-65 cm
			-fasadni grobi cementni obrizg	4cm

št. in opis spremembe:	datum:	podpis:
objekt in lokacija:	KULTURNI DOM NA PLANINI Planina; parc. št. 2155/3; 2399 k.o. Planina	
naročnik:	OBČINA AJDOVŠČINA, Cesta 5. maja 6a, 5270 Ajdovščina	
projektant:	ARHITEKTURNI ATELJE MAJA AMBROŽIČ FUČKA S.P. Cesta 43a, 5270 Ajdovščina tel: 041233050 maja.af@gmail.com	
ime in priimek, naziv, id. št.:	podpis:	vrsta in številka načrta:
odg. vodja projekta:	MAJA AMBROŽIČ FUČKA, univ.dipl.inž.arh. 1397 A	1- NAČRT ARHITEKTURE št. 20-90-01-A-PZI-2
odg. projektant:	MAJA AMBROŽIČ FUČKA, univ.dipl.inž.arh. 1397 A	vsebina lista:
obdelal:	MAJA AMBROŽIČ FUČKA, univ.dipl.inž.arh. 1397 A	OBSTOJEČE: PREREZ A-A
št. projekta:	vrsta projekta:	datum:
20-90-01-PZI-2	VZDRŽEVANJE OBJEKTA IN MANJŠA REKONSTRUKCIJA - VARIANTA 2	junij 2022
	merilo:	št. lista:
	1:50	A_OB 06

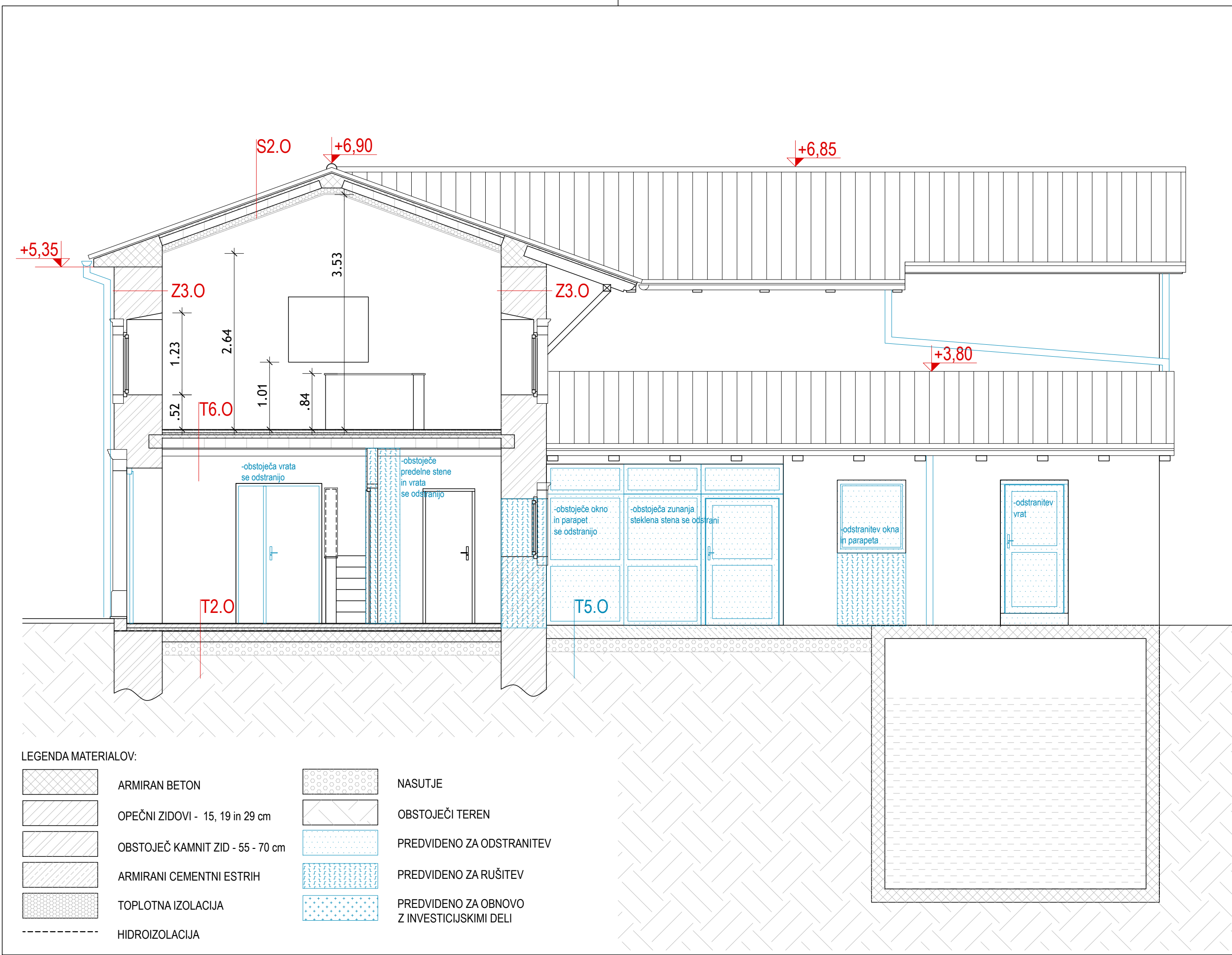



LEGENDA MATERIALOV:

	ARMIRAN BETON		NASUTJE
	OPEČNI ZIDOVI - 15, 19 in 29 cm		OBSTOJEČI TEREN
	OBSTOJEČ KAMNIT ZID - 55 - 70 cm		PREDVIDENO ZA ODSTRANITEV
	ARMIRANI CEMENTNI ESTRIH		PREDVIDENO ZA RUŠITEV
	TOPLOTNA IZOLACIJA		PREDVIDENO ZA OBNOVO Z INVESTICIJSKIMI DELI
	HIDROIZOLACIJA		

SESTAVE VERTIKALNIH IN HORIZONTALNIH KONSTRUKCIJ

Talna konstrukcija v pritličju:		Streha nad nadstropjem:		
T1.O	-vinfleks - vinilna obloga	0,5 cm	S1.O -opečni strešniki	8 cm
	-cementni estrih	5,5 cm	-prečne letve	5/4 cm
	-toplotna izolacija	5 cm	-vzdolžne letve	6/3 cm
	-hidroizolacija		-deske	2 cm
	-AB talna plošča	12 cm	-sekundarna kritina	
	-tampon	20 cm	-špirovci	16 cm
			(izolacija med špirovci)	
Talna konstrukcija v pritličju:			- zračni prostor	
T2.O	-keramika	1 cm	- mavčnokartonski strop1,25 cm	
	-armirani estrih	6 cm	(na kovinski podkonstrukciji)	
	-toplotna izolacija	6 cm		
	-AB talna plošča	12 cm		
	-tampon	20 cm		
Talna konstrukcija v pritličju:		Streha nad nadstropjem:		
T3.O			S2.O -opečni strešniki	8cm
	-keramika	1 cm	-prečne letve	5/4cm
	-armirani estrih	6 cm	-vzdolžne letve	6/3cm
	-toplotna izolacija	6 cm	-sekundarna kritina	
	-AB talna plošča	12 cm	-AB montažna plošča	19 cm
	-tampon	20 cm	- toplotna izolacija	10cm
			- parna ovira	
			- mavčnokartonski strop1,25cm	
Talna konstrukcija v pritličju:		Zunanji zid:		
T4.O			Z1.O -omet	2 cm
	-AB monolitna plošča	15 cm	-opečni zidak	29 cm
	(greznica)		-fasadni TI zaključni sloj	4 cm
Talna konstrukcija v pritličju:		Zunanji zid v višini cokla:		
T5.O			Z1.O -omet	2 cm
	-AB monolitna plošča	20 cm	-opečni zidak	29 cm
	(zbiralnik vode)		-vertikalna HI	
			-fasadni grobi cementni obrizg	4cm
Talna konstrukcija v nadstropju:		Notranji nosilni zid		
T6.O			Z2.O -omet	2 cm
	-keramika	1 cm	-kamen	55-65 cm
	-armirani estrih	4 cm	- omet	2 cm
	-toplotna izolacija	4 cm		
	-AB montažna plošča -traveta	19 cm		
	-omet	2 cm		
Talna konstrukcija stopnic:		Notranji predelni zid		
T7.O			Z2.1O -omet	2 cm
	-keramika	1 cm	-opečni zidak	12 ali 15 cm
	-AB montažna plošča	16 cm	- omet	2 cm
	-omet	2 cm		
		Zunanji zid:		
			Z3.O -omet	2 cm
			-kamen	55-65 cm
			-fasadni TI zaključni sloj	4 cm
		Zunanji zid v višini cokla:		
			Z3.O -omet	2 cm
			-kamen	55-65 cm
			-fasadni grobi cementni obrizg	4cm

št. in opis spremembe:		datum:		podpis:	
objekt in lokacija:		KULTURNI DOM NA PLANINI Planina; parc. št. 2155/3; 2399 k.o. Planina			
naročnik:		OBČINA AJDOVŠČINA, Cesta 5. maja 6a, 5270 Ajdovščina			
projektant:		 ARHITEKTURNI ATELJE  MAJA AMBROŽIČ FUČKA S.P.  Cesta 43a, 5270 Ajdovščina  tel: 041233050  maja.af@gmail.com			
ime in priimek, naziv, id. št.:		podpis:		vrsta in številka načrta:	
odg. vodja projekta: MAJA AMBROŽIČ FUČKA, univ.dipl.inž.arh. 1397 A				1- NAČRT ARHITEKTURE št. 20-90-01-A-PZI-2	
odg. projektant: MAJA AMBROŽIČ FUČKA, univ.dipl.inž.arh. 1397 A				vsebina lista:	
obdelal: MAJA AMBROŽIČ FUČKA, univ.dipl.inž.arh. 1397 A				OBSTOJEČE: PREREZ B-B	
TANJA KEBE FUČKA, univ.dipl.inž.arh.					
št. projekta:	vrsta projekta:		datum:	merilo:	št. lista:
20-90-01-PZI-2	PZI - INVESTICIJSKO VZDRŽEVALNA DELA - VARIANTA 2		junij 2022	1:50	A_OB 07

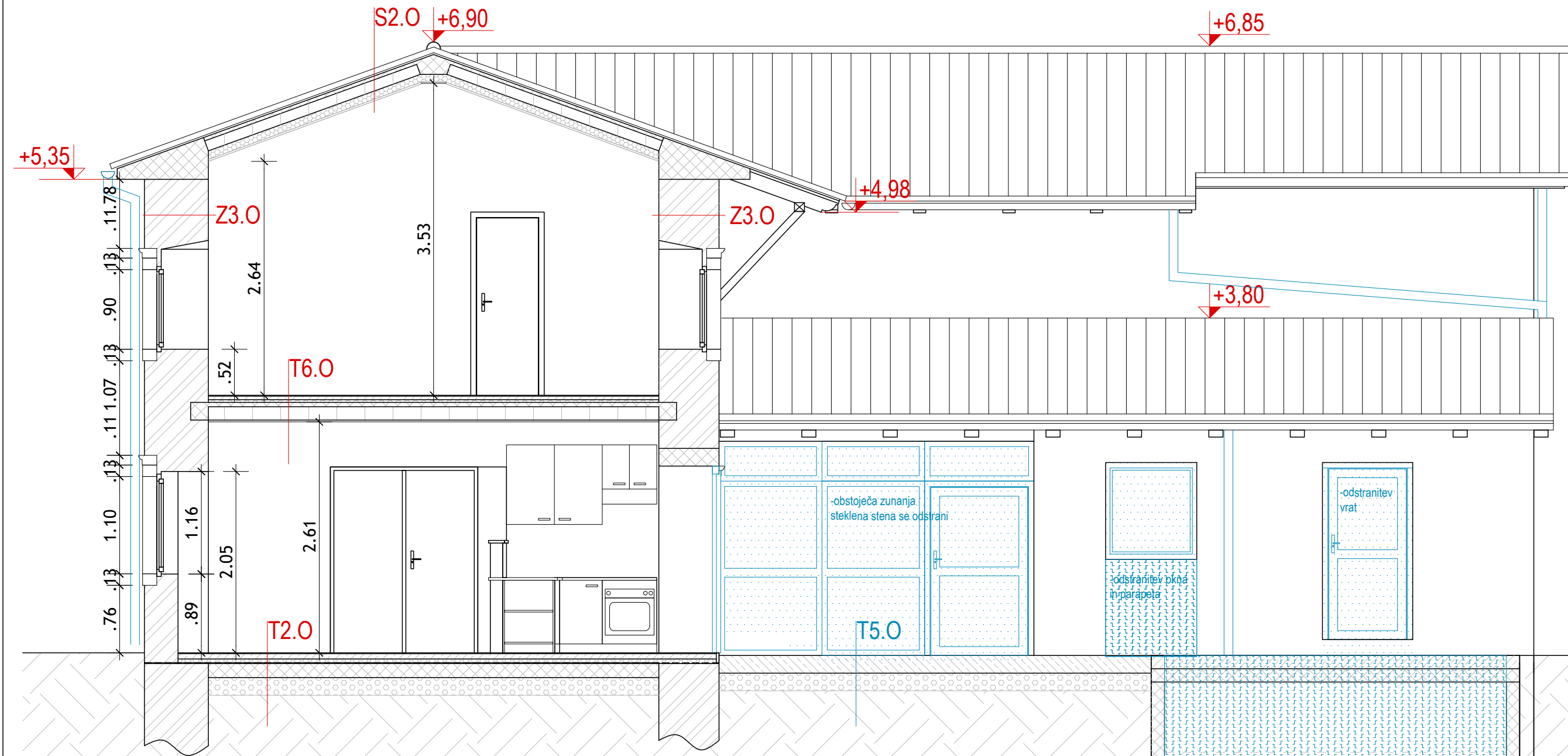

LEGENDA MATERIALOV:

	ARMIRAN BETON		NASUTJE
	OPEČNI ZIDOVI - 15, 19 in 29 cm		OBSTOJEČI TEREN
	OBSTOJEČ KAMNIT ZID - 55 - 70 cm		PREDVIDENO ZA ODSTRANITEV
	ARMIRANI CEMENTNI ESTRIH		PREDVIDENO ZA RUŠITEV
	TOPLOTNA IZOLACIJA		PREDVIDENO ZA OBNOVO Z INVESTICIJSKIMI DELI
	HIDROIZOLACIJA		

SESTAVE VERTIKALNIH IN HORIZONTALNIH KONSTRUKCIJ



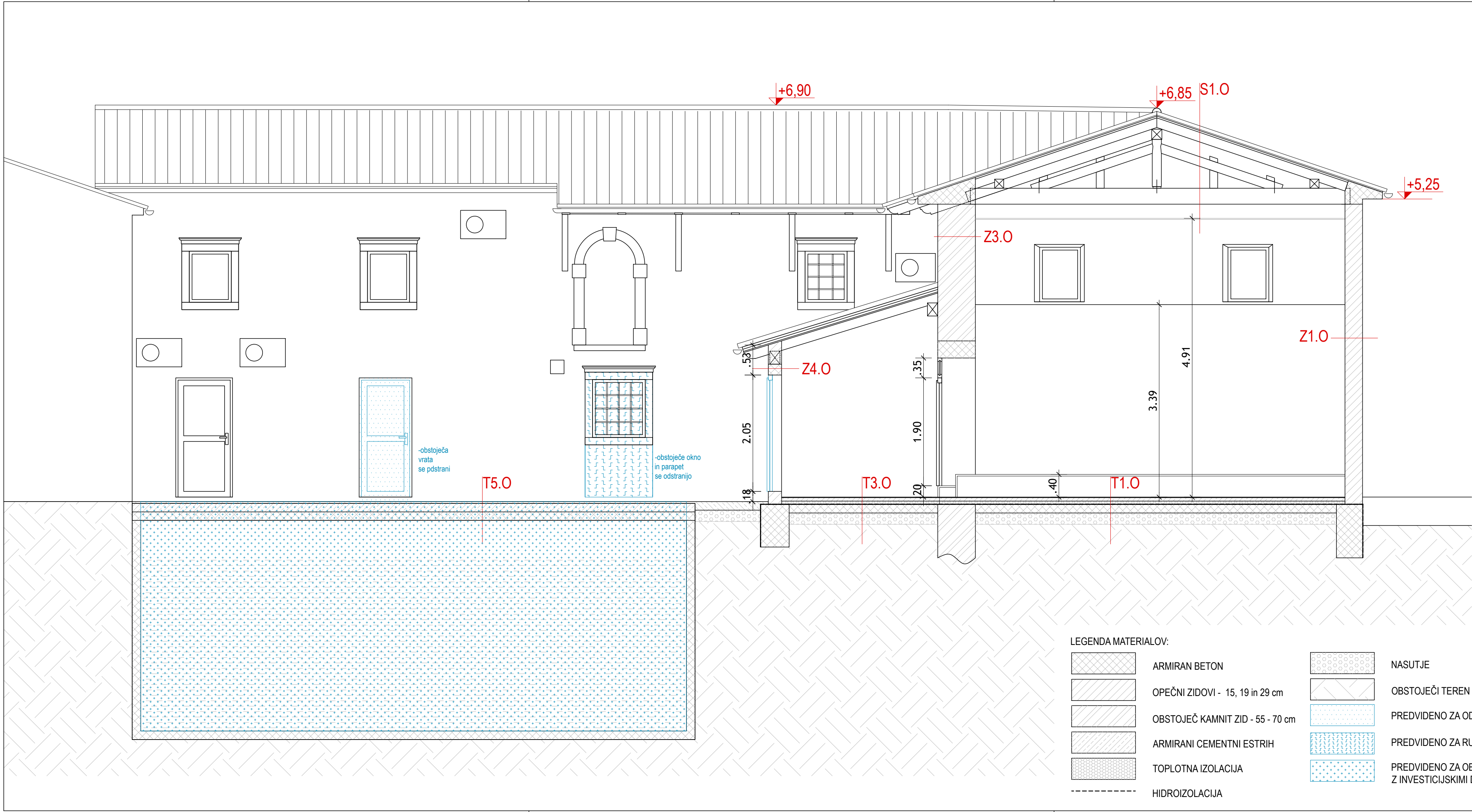

Talna konstrukcija v pritličju:		Streha nad nadstropjem:		
T1.O	-vinfleks - vinilna obloga	0,5 cm	S1.O -opečni strešniki	8 cm
	-cementni estrih	5,5 cm	-prečne letve	5/4 cm
	-toplotna izolacija	5 cm	-vzdolžne letve	6/3 cm
	-hidroizolacija		-deske	2 cm
	-AB talna plošča	12 cm	-sekundarna kritina	
	-tampón	20 cm	-špirovci	16 cm
Talna konstrukcija v pritličju:		(izolacija med špirovci)		
T2.O	-keramika	1 cm	- zračni prostor	
	-armirani estrih	6 cm	- mavčnokartonski strop	1,25 cm
	-toplotna izolacija	6 cm	(na kovinski podkonstrukciji)	
	-AB talna plošča	12 cm		
	-tampón	20 cm		
Talna konstrukcija v pritličju:		Streha nad nadstropjem:		
T3.O	-keramika	1 cm	S2.O -opečni strešniki	8cm
	-armirani estrih	6 cm	-prečne letve	5/4cm
	-toplotna izolacija	6 cm	-vzdolžne letve	6/3cm
	-AB talna plošča	12 cm	-sekundarna kritina	
	-tampón	20 cm	-AB montažna plošča	19 cm
Talna konstrukcija v pritličju:		-toplotna izolacija		10cm
T4.O	-AB monolitna plošča (greznica)	15 cm	- parna ovira	
Talna konstrukcija v pritličju:		- mavčnokartonski strop		1,25cm
T5.O	-AB monolitna plošča (zbiralnik vode)	20 cm		
Talna konstrukcija v nadstropju:		Zunanji zid:		
T6.O	-keramika	1 cm	Z1.O -omet	2 cm
	-armirani estrih	4 cm	-opečni zidak	29 cm
	-toplotna izolacija	4 cm	-fasadni TI zaključni sloj	4 cm
	-AB montažna plošča -traveta	19 cm		
	-omet	2 cm	Zunanji zid v višini cokla:	
Talna konstrukcija stopnic:		Z1.O -omet		2 cm
T7.O	-keramika	1 cm	-opečni zidak	29 cm
	-AB montažna plošča	16 cm	-vertikalna HI	
	-omet	2 cm	-fasadni grobi cementni obrizg	4cm
		Notranji nosilni zid:		
		Z2.O -omet		2 cm
		-kamen		55-65 cm
		- omet		2 cm
		Notranji predelni zid:		
		Z2.1O -omet		2 cm
		-opečni zidak		12 ali 15 cm
		- omet		2 cm
		Zunanji zid:		
		Z3.O -omet		2 cm
		-kamen		55-65 cm
		-fasadni TI zaključni sloj		4 cm
		Zunanji zid v višini cokla:		
		Z3.O -omet		2 cm
		-kamen		55-65 cm
		-fasadni grobi cementni obrizg		4cm

št. in opis spremembe:		datum:		podpis:	
objekt in lokacija:		KULTURNI DOM NA PLANINI Planina; parc. št. 2155/3; 2399 k.o. Planina			
naročnik:		OBČINA AJDOVŠČINA, Cesta 5. maja 6a, 5270 Ajdovščina			
projektant:		 ARHITEKTURNI ATELJE  MAJA AMBROŽIČ FUČKA S.P.  Cesta 43a, 5270 Ajdovščina  tel: 041233050  maja.af@gmail.com			
ime in priimek, naziv, id. št.:		podpis:		vrsta in številka načrta:	
odg. vodja projekta: MAJA AMBROŽIČ FUČKA, univ.dipl.inž.arh. 1397 A				1- NAČRT ARHITEKTURE št. 20-90-01-A-PZI-2	
odg. projektant: MAJA AMBROŽIČ FUČKA, univ.dipl.inž.arh. 1397 A				vsebina lista:	
obdelal: MAJA AMBROŽIČ FUČKA, univ.dipl.inž.arh. 1397 A				OBSTOJEČE: PREREZ C-C	
TANJA KEBE FUČKA, univ.dipl.inž.arh.					
št. projekta:	vrsta projekta:	datum:		merilo:	št. lista:
20-90-01-PZI-2	PZI - INVESTICIJSKO VZDRŽEVALNA DELA - VARIANTA 2	junij 2022		1:50	A_OB 08







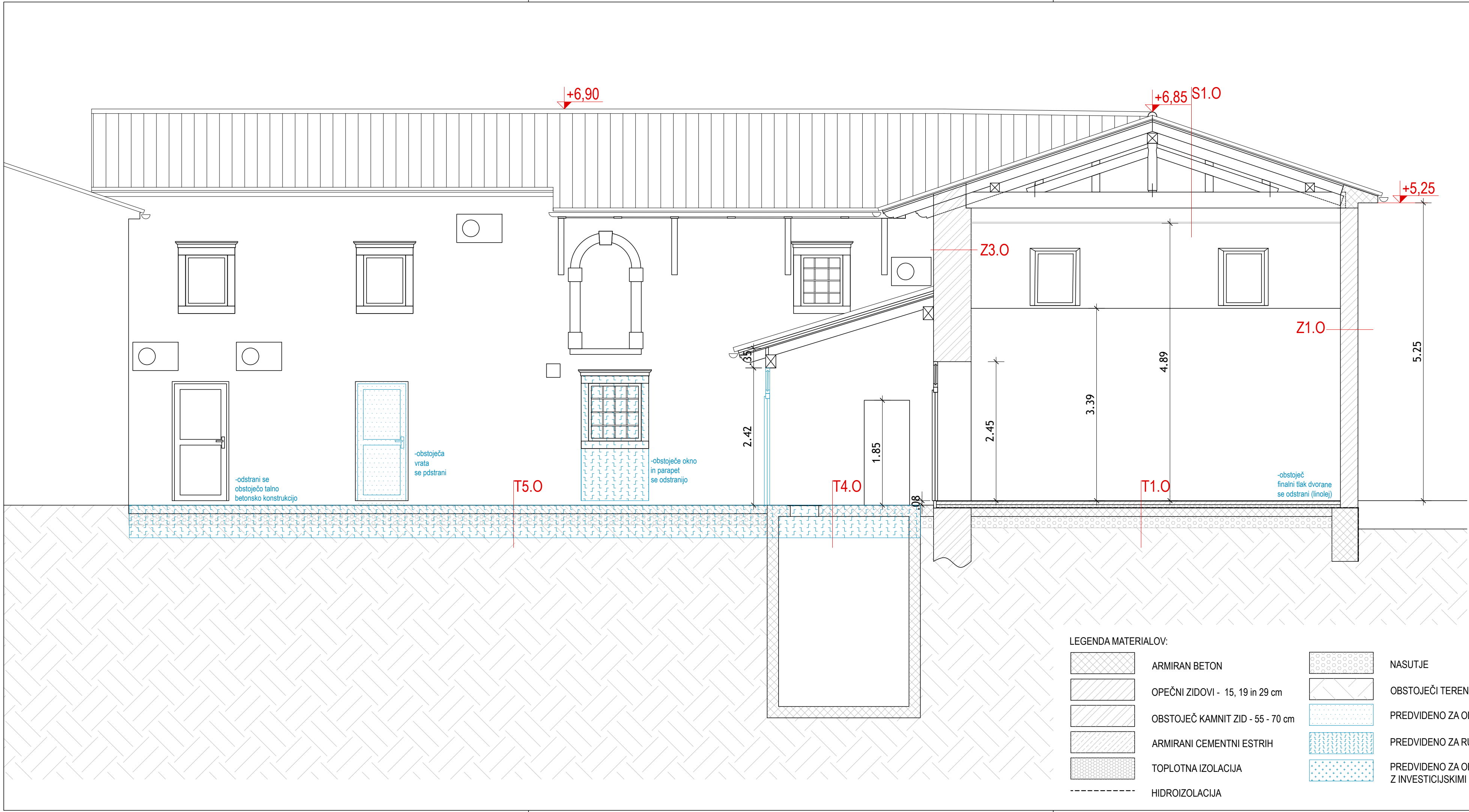

SESTAVE VERTIKALNIH IN HORIZONTALNIH KONSTRUKCIJ

Talna konstrukcija v pritličju: T1.O -vinfleks - vinilna obloga -cementni estrih -toplotna izolacija -hidroizolacija -AB talna plošča -tampon	0,5 cm 5.5 cm 5 cm 12 cm 20 cm	Streha nad nadstropjem: S1.O -opečni strešniki -prečne letve -vzdolžne letve -deske -sekundarna kritina -špirovci (izolacija med špirovci) - zračni prostor - mavčnokartonski strop1,25 cm (na kovinski podkonstrukciji)	8 cm 5/4 cm 6/3 cm 2 cm 16 cm
Talna konstrukcija v pritličju: T2.O -keramika -armirani estrih -toplotna izolacija -AB talna plošča -tampon	1 cm 6 cm 6 cm 12 cm 20 cm	Streha nad nadstropjem: S2.O -opečni strešniki -prečne letve -vzdolžne letve -sekundarna kritina -AB montažna plošča - toplotna izolacija - parna ovira - mavčnokartonski strop1,25cm	8cm 5/4cm 6/3cm 19 cm 10cm
Talna konstrukcija v pritličju: T3.O -keramika -armirani estrih -toplotna izolacija -AB talna plošča -tampon	1 cm 6 cm 6 cm 12 cm 20 cm		
Talna konstrukcija v pritličju: T4.O -AB monolitna plošča (greznica)	15 cm	Zunanji zid: Z1.O -omet -opečni zidak -fasadni TI zaključni sloj	2 cm 29 cm 4 cm
Talna konstrukcija v pritličju: T5.O -AB monolitna plošča (zbirnik vode)	20 cm	Zunanji zid v višini cokla: Z1.O -omet -opečni zidak -vertikalna HI -fasadni grobi cementni obrizg	2 cm 29 cm 4cm
Talna konstrukcija v nadstropju: T6.O -keramika -armirani estrih -toplotna izolacija -AB montažna plošča -traveta -omet	1 cm 4 cm 4 cm 19 cm 2 cm	Notranji nosilni zid Z2.O -omet -kamen - omet	2 cm 55-65 cm 2 cm
Talna konstrukcija stopnic: T7.O -keramika -AB montažna plošča -omet	1 cm 16 cm 2 cm	Notranji predelni zid Z2.1O -omet -opečni zidak - omet	2 cm 12 ali 15 cm 2 cm
		Zunanji zid: Z3.O -omet -kamen -fasadni TI zaključni sloj	2 cm 55-65 cm 4 cm
		Zunanji zid v višini cokla: Z3.O -omet -kamen -fasadni grobi cementni obrizg	2 cm 55-65 cm 4cm

št. in opis spremembe:		datum:		podpis:	
objekt in lokacija:		KULTURNI DOM NA PLANINI Planina; parc. št. 2155/3; 2399 k.o. Planina			
naročnik:		OBČINA AJDOVŠČINA, Cesta 5. maja 6a, 5270 Ajdovščina			
projektant:		 ARHITEKTURNI ATELJE  MAJA AMBROŽIČ FUČKA S.P.  Cesta 43a, 5270 Ajdovščina  tel: 041233050  maja.af@gmail.com			
ime in priimek, naziv, id. št.:		podpis:		vrsta in številka načrta:	
odg. vodja projekta: MAJA AMBROŽIČ FUČKA, univ.dipl.inž.arh. 1397 A				1- NAČRT ARHITEKTURE št. 20-90-01-A-PZI-2	
odg. projektant: MAJA AMBROŽIČ FUČKA, univ.dipl.inž.arh. 1397 A				vsebina lista:	
obdelal: MAJA AMBROŽIČ FUČKA, univ.dipl.inž.arh. 1397 A				OBSTOJEČE: PREREZ D-D	
TANJA KEBE FUČKA, univ.dipl.inž.arh.					
št. projekta:		vrsta projekta:		datum:	
20-90-01-PZI-2		PZI - INVESTICIJSKO VZDRŽEVALNA DELA - VARIANTA 2		junij 2022	
				merilo:	
				1:50	
				št. lista:	
				A_OB 09	



SESTAVE VERTIKALNIH IN HORIZONTALNIH KONSTRUKCIJ			
Talna konstrukcija v pritličju: T1.O -vinfleks - vinilna obloga -cementni estrih -toplotna izolacija -hidroizolacija -AB talna plošča -tampon	0,5 cm	5,5 cm	Streha nad nadstropjem: S1.O -opečni strešniki -prečne letve -vzdolžne letve -deske -sekundarna kritina -špirovci (izolacija med špirovci) - zračni prostor - mavčnokartonski strop1,25 cm (na kovinski podkonstrukciji)
	5 cm	20 cm	
Talna konstrukcija v pritličju: T2.O -keramika -armirani estrih -toplotna izolacija -AB talna plošča -tampon	1 cm	6 cm	Streha nad nadstropjem: S2.O -opečni strešniki -prečne letve -vzdolžne letve -sekundarna kritina -AB montažna plošča - toplotna izolacija - parna ovira - mavčnokartonski strop1,25cm
	6 cm	20 cm	
Talna konstrukcija v pritličju: T3.O -keramika -armirani estrih -toplotna izolacija -AB talna plošča -tampon	1 cm	6 cm	Zunanjí zid: Z1.O -omet -opečni zidak -fasadni TI zaključni sloj
	6 cm	20 cm	
Talna konstrukcija v pritličju: T4.O -AB monolitna plošča (greznica)	15 cm		Zunanjí zid v višini cokla: Z1.O -omet -opečni zidak -vertikalna HI -fasadni grobi cementni obríž
Talna konstrukcija v pritličju: T5.O -AB monolitna plošča (zbirnik vode)	20 cm		Notranji nosilni zid Z2.O -omet -kamen - omet
Talna konstrukcija v nadstropju: T6.O -keramika -armirani estrih -toplotna izolacija -AB montažna plošča -traveta -omet	1 cm	4 cm	Notranji predelni zid Z2.1O -omet -opečni zidak - omet
	4 cm	2 cm	
Talna konstrukcija stopnic: T7.O -keramika -AB montažna plošča -omet	1 cm	16 cm	Zunanjí zid: Z3.O -omet -kamen -fasadni TI zaključni sloj
	2 cm	2 cm	
			Zunanjí zid v višini cokla: Z3.O -omet -kamen -fasadni grobi cementni obríž

št. in opis spremembe:		datum:		podpis:	
objekt in lokacija:		KULTURNI DOM NA PLANINI Planina; parc. št. 2155/3; 2399 k.o. Planina			
naročnik:		OBČINA AJDOVŠČINA, Cesta 5. maja 6a, 5270 Ajdovščina			
projektant:		 ARHITEKTURNI ATELJE  MAJA AMBROŽIČ FUČKA S.P.  Cesta 43a, 5270 Ajdovščina  tel: 041233050  maja.af@gmail.com			
ime in priimek, naziv, id. št.:		podpis:		vrsta in številka načrta:	
odg. vodja projekta: MAJA AMBROŽIČ FUČKA, univ.dipl.inž.arh. 1397 A				1- NAČRT ARHITEKTURE št. 20-90-01-A-PZI-2	
odg. projektant: MAJA AMBROŽIČ FUČKA, univ.dipl.inž.arh. 1397 A				vsebina lista:	
obdelal: MAJA AMBROŽIČ FUČKA, univ.dipl.inž.arh. 1397 A				OBSTOJEČE: PREREZ E-E	
TANJA KEBE FUČKA, univ.dipl.inž.arh.					
št. projekta:		vrsta projekta:		datum:	
20-90-01-PZI-2		PZI - INVESTICIJSKO VZDRŽEVALNA DELA - VARIANTA 2		junij 2022	
				merilo:	
				1:50	
				št. lista:	
				A_OB 10	

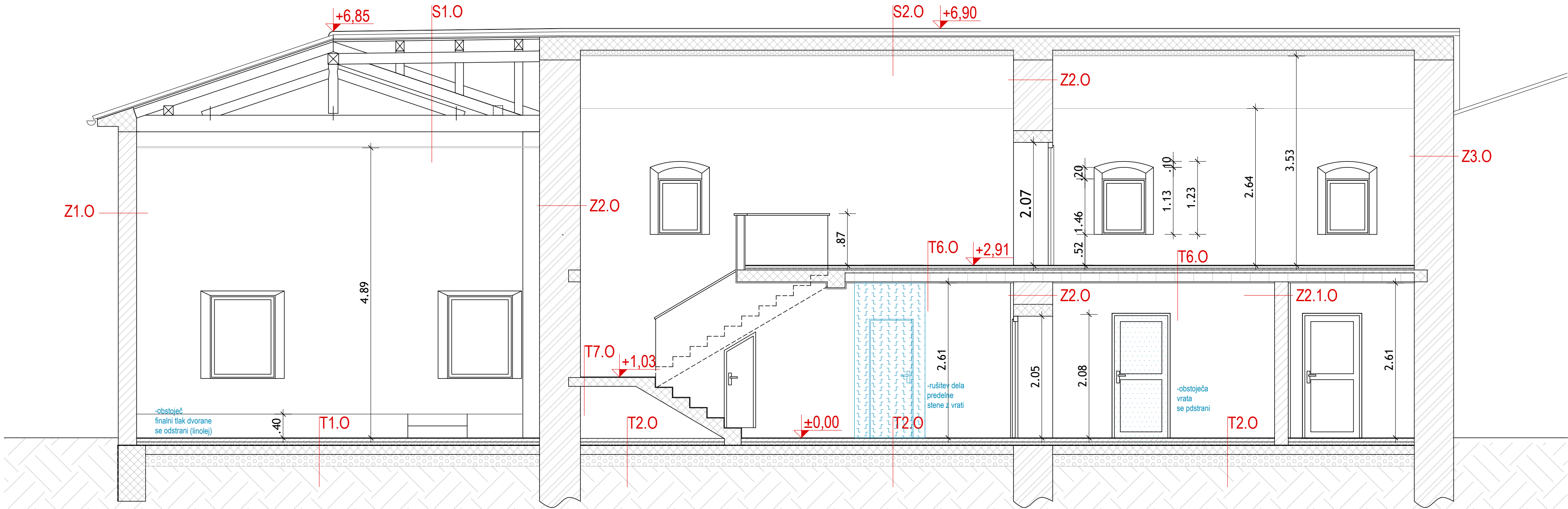

LEGENDA MATERIALOV:



ARMIRAN BETON



OPEČNI ZIDOVI - 15, 19 in 29 cm



OBSTOJEČ KAMNIT ZID - 55 - 70 cm



ARMIRANI CEMENTNI ESTRIH



TOPLOTNA IZOLACIJA

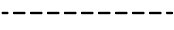

HIDROIZOLACIJA



NASUTJE



OBSTOJEČI TEREN



PREDVIDENO ZA ODSTRANITEV



PREDVIDENO ZA RUŠITEV



PREDVIDENO ZA OBNOVO
Z INVESTICIJSKIMI DELI

SESTAVE VERTIKALNIH IN HORIZONTALNIH KONSTRUKCIJ

Talna konstrukcija v pritličju:
T1.O -vinfleks - vinilna obloga
-cementni estrih
-toplotna izolacija
-hidroizolacija
-AB talna plošča
-tampon

0,5 cm
5,5 cm
5 cm
12 cm
20 cm

Talna konstrukcija v pritličju:
T2.O -keramika
-armirani estrih
-toplotna izolacija
-AB talna plošča
-tampon

1 cm
6 cm
6 cm
12 cm
20 cm

Talna konstrukcija v pritličju:
T3.O -keramika
-armirani estrih
-toplotna izolacija
-AB talna plošča
-tampon

1 cm
6 cm
6 cm
12 cm
20 cm

Talna konstrukcija v pritličju:
T4.O -AB monolitna plošča (greznica)

15 cm

Talna konstrukcija v pritličju:
T5.O -AB monolitna plošča (zbirnik vode)

20 cm

Talna konstrukcija v nadstropju:
T6.O -keramika
-armirani estrih
-toplotna izolacija
-AB montažna plošča -traveta
-omet

1 cm
4 cm
4 cm
19 cm
2 cm

Talna konstrukcija stopnic:
T7.O -keramika
-AB montažna plošča
-omet

1 cm
16 cm
2 cm

Streha nad nadstropjem:
S1.O -opečni strešniki
-prečne letve
-vzdolžne letve
-deske
-sekundarna kritina
-špirovci
(izolacija med špirovci)
-zračni prostor
-mavčnokartonski strop1,25 cm
(na kovinski podkonstrukciji)

8 cm
5/4 cm
6/3 cm
2 cm
16 cm

Streha nad nadstropjem:
S2.O -opečni strešniki
-prečne letve
-vzdolžne letve
-sekundarna kritina
-AB montažna plošča
-toplotna izolacija
-parna ovira
-mavčnokartonski strop1,25cm

8cm
5/4cm
6/3cm
19 cm
10cm

Zunanji zid:
Z1.O -omet
-opečni zidak
-fasadni TI zaključni sloj

2 cm
29 cm
4 cm

Zunanji zid v višini cokla:
Z1.O -omet
-opečni zidak
-vertikalna HI
-fasadni grobi cementni obrizg

2 cm
29 cm
4cm

Notranji nosilni zid:
Z2.O -omet
-kamen
-omet

2 cm
55-65 cm
2 cm

Notranji predelni zid:
Z2.1.O -omet
-opečni zidak
-omet

2 cm
12 ali 15 cm
2 cm

Zunanji zid:
Z3.O -omet
-kamen
-fasadni TI zaključni sloj

2 cm
55-65 cm
4 cm

Zunanji zid v višini cokla:
Z3.O -omet
-kamen
-fasadni grobi cementni obrizg

2 cm
55-65 cm
4cm

št. in opis spremembe:

datum:

podpis:

objekt in lokacija:

KULTURNI DOM NA PLANINI
Planina; parc. št. 21 55/3; 2399 k.o. Planina

naročnik:

OBČINA AJDOVŠČINA, Cesta 5. maja 6a, 5270 Ajdovščina

projektant:



ARHITEKTURNI ATELJE MAJA AMBROŽIČ FUČKA S.P. Cesta 43a, 5270 Ajdovščina tel: 041233050 maja.af@gmail.com

ime in priimek, naziv, id. št.:

podpis:

vrsta in število načrta:

odg. vodja projekta:

MAJA AMBROŽIČ FUČKA, univ.dipl.inž.arh. 1397 A

odg. projektant:

MAJA AMBROŽIČ FUČKA, univ.dipl.inž.arh. 1397 A

obdelal:

MAJA AMBROŽIČ FUČKA, univ.dipl.inž.arh. 1397 A

št. projekta:

vrsta projekta:

datum:

merilo:

št. lista:

20-90-01-PZI-2







PZI - INVESTICIJSKO VZDRŽEVALNA DELA - VARIANTA 2

junij 2022



1:50

A_OB 11

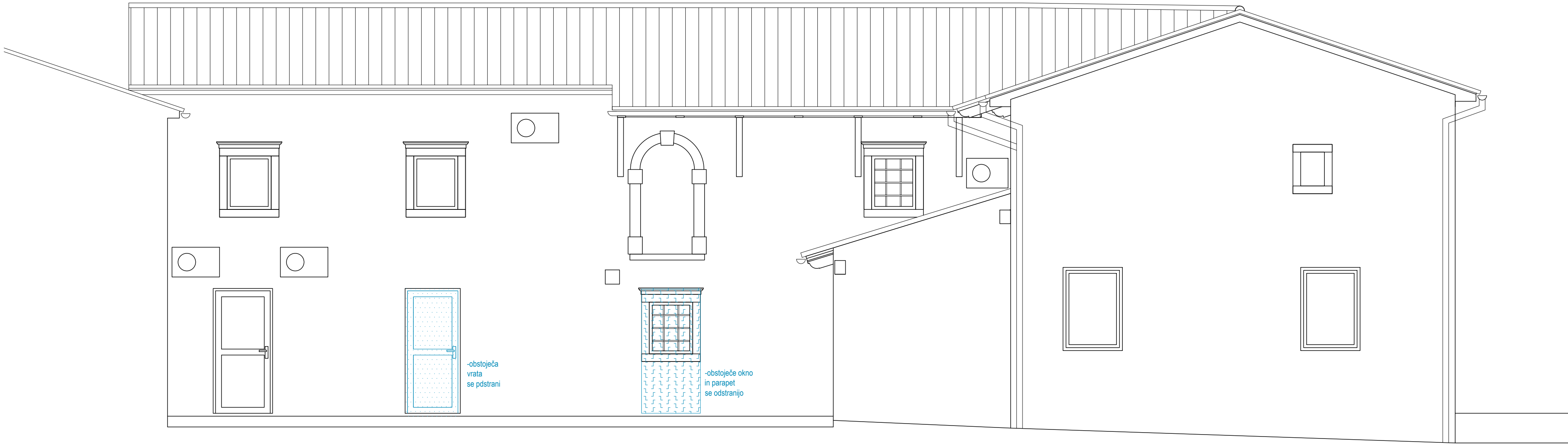

št. in opis spremembe:		datum:		podpis:	
objekt in lokacija:		KULTURNI DOM NA PLANINI Planina; parc. št. 2155/3; 2399 k.o. Planina			
naročnik:		OBČINA AJDOVŠČINA, Cesta 5. maja 6a, 5270 Ajdovščina			
projektant:		 ARHITEKTURNI ATELJE  MAJA AMBROŽIČ FUČKA S.P.  Cesta 43a, 5270 Ajdovščina  tel: 041233050  maja.af@gmail.com			
ime in priimek, naziv, id. št.:		podpis:		vrsta in številka načrta:	
odg. vodja projekta: MAJA AMBROŽIČ FUČKA, univ.dipl.inž.arh. 1397 A				1- NAČRT ARHITEKTURE št. 20-90-01-A-PZI-2	
odg. projektant: MAJA AMBROŽIČ FUČKA, univ.dipl.inž.arh. 1397 A				vsebina lista:	
obdelal: MAJA AMBROŽIČ FUČKA, univ.dipl.inž.arh. 1397 A				OBSTOJEČE: VZHODNA FASADA	
TANJA KEBE FUČKA, univ.dipl.inž.arh.					
št. projekta:	vrsta projekta:	datum:	merilo:	št. lista:	
20-90-01-PZI-2	PZI - INVESTICIJSKO VZDRŽEVALNA DELA - VARIANTA 2	junij 2022	1:50	A_OB 13	



št. in opis spremembe:		datum:		podpis:	
objekt in lokacija:		KULTURNI DOM NA PLANINI Planina; parc. št. 2155/3; 2399 k.o. Planina			
naročnik:		OBČINA AJDOVŠČINA, Cesta 5. maja 6a, 5270 Ajdovščina			
projektant:		<div></div> <div>ARHITEKTURNI ATELJE  MAJA AMBROŽIČ FUČKA S.P.  Cesta 43a, 5270 Ajdovščina  tel: 041233050  maja.af@gmail.com</div>			
ime in priimek, naziv, id. št.:		podpis:		vrsta in številka načrta:	
odg. vodja projekta: MAJA AMBROŽIČ FUČKA, univ.dipl.inž.arh. 1397 A				1- NAČRT ARHITEKTURE št. 20-90-01-A-PZI-2	
odg. projektant: MAJA AMBROŽIČ FUČKA, univ.dipl.inž.arh. 1397 A				vsebina lista:	
obdelal: MAJA AMBROŽIČ FUČKA, univ.dipl.inž.arh. 1397 A				OBSTOJEČE: ZAHODNA FASADA	
TANJA KEBE FUČKA, univ.dipl.inž.arh.					
št. projekta:		vrsta projekta:		datum:	
20-90-01-PZI-2		PZI - INVESTICIJSKO VZDRŽEVALNA DELA - VARIANTA 2		junij 2022	
				merilo:	
				1:50	
				št. lista:	
				A_OB 14	

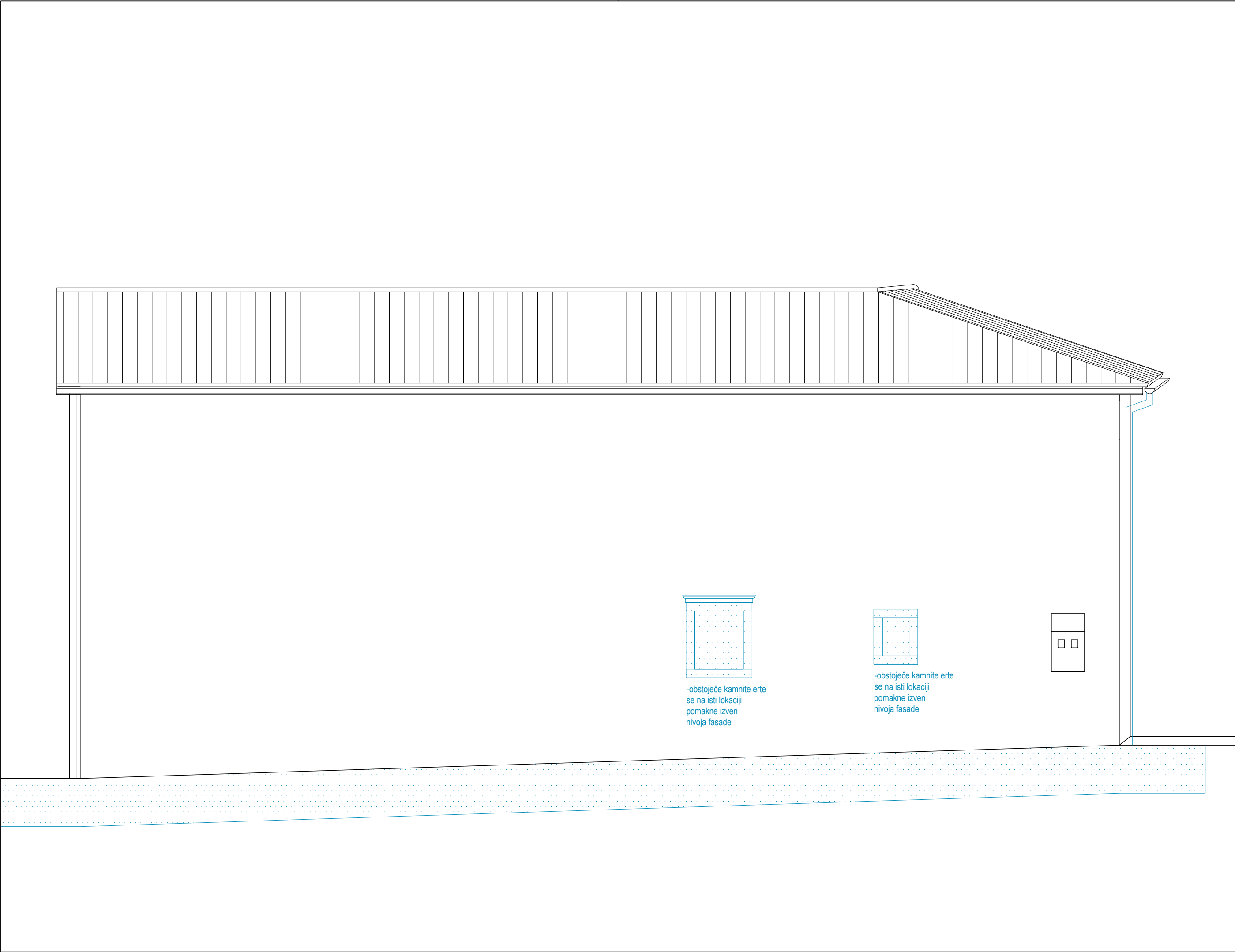

št. in opis spremembe:		datum:		podpis:	
objekt in lokacija:		KULTURNI DOM NA PLANINI Planina; parc. št. 2155/3; 2399 k.o. Planina			
naročnik:		OBČINA AJDOVŠČINA, Cesta 5. maja 6a, 5270 Ajdovščina			
projektant:		<div><div>RISB</div><div>ARHITEKTURNI ATELJE MAJA AMBROŽIČ FUČKA S.P. Cesta 43a, 5270 Ajdovščina tel: 041233050 maja.af@gmail.com</div></div>			
		ime in priimek, naziv, id. št.:		podpis:	
odg. vodja projekta:		MAJA AMBROŽIČ FUČKA, univ.dipl.inž.arh. 1397 A			
odg. projektant:		MAJA AMBROŽIČ FUČKA, univ.dipl.inž.arh. 1397 A			
obdelal:		MAJA AMBROŽIČ FUČKA, univ.dipl.inž.arh. 1397 A		OBSTOJEČE: JUŽNA FASADA	
		TANJA KEBE FUČKA, univ.dipl.inž.arh.			
št. projekta:		vrsta projekta:		datum:	
20-90-01-PZI-2		PZI - INVESTICIJSKO VZDRŽEVALNA DELA - VARIANTA 2		junij 2022	
		merilo:		št. lista:	
		1:50		A_OB 15	